

# 29 VIVIENDAS Y GARAJES CON PISCINA Y PÁDEL EN PARCELA RC-2.2 EN AVDA. DE SAN AGUSTÍN DE SALAMANCA

PLANO ORIENTATIVO SUJETO A MODIFICACIONES EN EL PROYECTO. NO CONSTITUYE DOCUMENTO CONTRACTUAL. LA DISTRIBUCIÓN DE MUEBLES Y COCINA ES ORIENTATIVA.

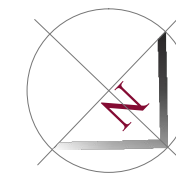

GIL SANTOS ARQUITECTO  
 FCO JAVIER GIL SANTOS COL. 2216  
 Calle Miro 6, Urbanización La Mina  
 37184 Villares de la Reina (Salamanca)  
 923262791-629069815  
 javiergil.arqto@telefonica.net  
 ©2014

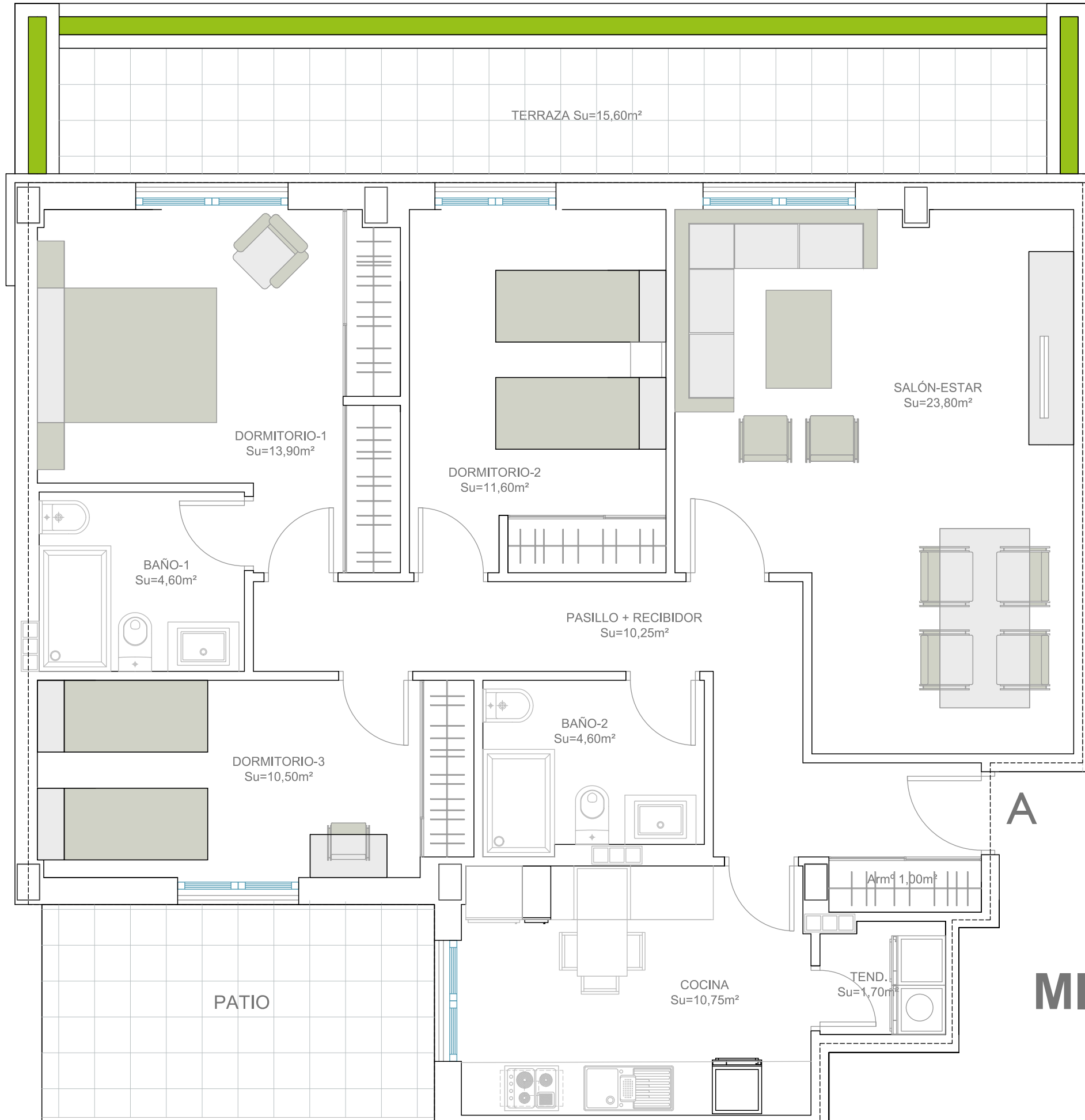
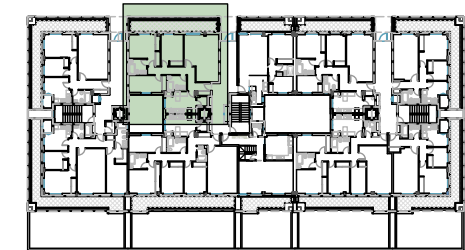

PORTAL-2						
Vivienda A	Su=	92,70	Sc=	105,95	S <sub>COMP</sub> =	105,95
ESTAR-COMEDOR	Su=	23,80				
DORMITORIO 1	Su=	13,90				
DORMITORIO 2	Su=	11,60				
DORMITORIO 3	Su=	10,50				
ALMACENAJE	Su=	1,00				
PASILLO-RECIBIDOR	Su=	10,25				
COCINA	Su=	10,75				
BAÑO 1	Su=	4,60				
BAÑO 2	Su=	4,60				
LAVADO TEND.	Su=	1,70				
Terraza A	Su=	15,60	Sc=	24,00		

**Planta Baja** VIVIENDA A - PORTAL-2  
 Su=92,70m² + 15,60m² terraza **3 dorm.**

## MIRADOR DE SAN AGUSTÍN 2

SOCIEDAD COOPERATIVA