

0 1 2 3 4 5 metros

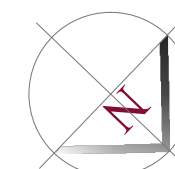

GIL SANTOS ARQUITECTO  
 FCO JAVIER GIL SANTOS COL. 2216  
 Calle Miró 6. Urbanización La Mina  
 37184 Villares de la Reina (Salamanca)  
 923262791-62906815  
 javiergil.arqto@telefonica.net  
 ©2014

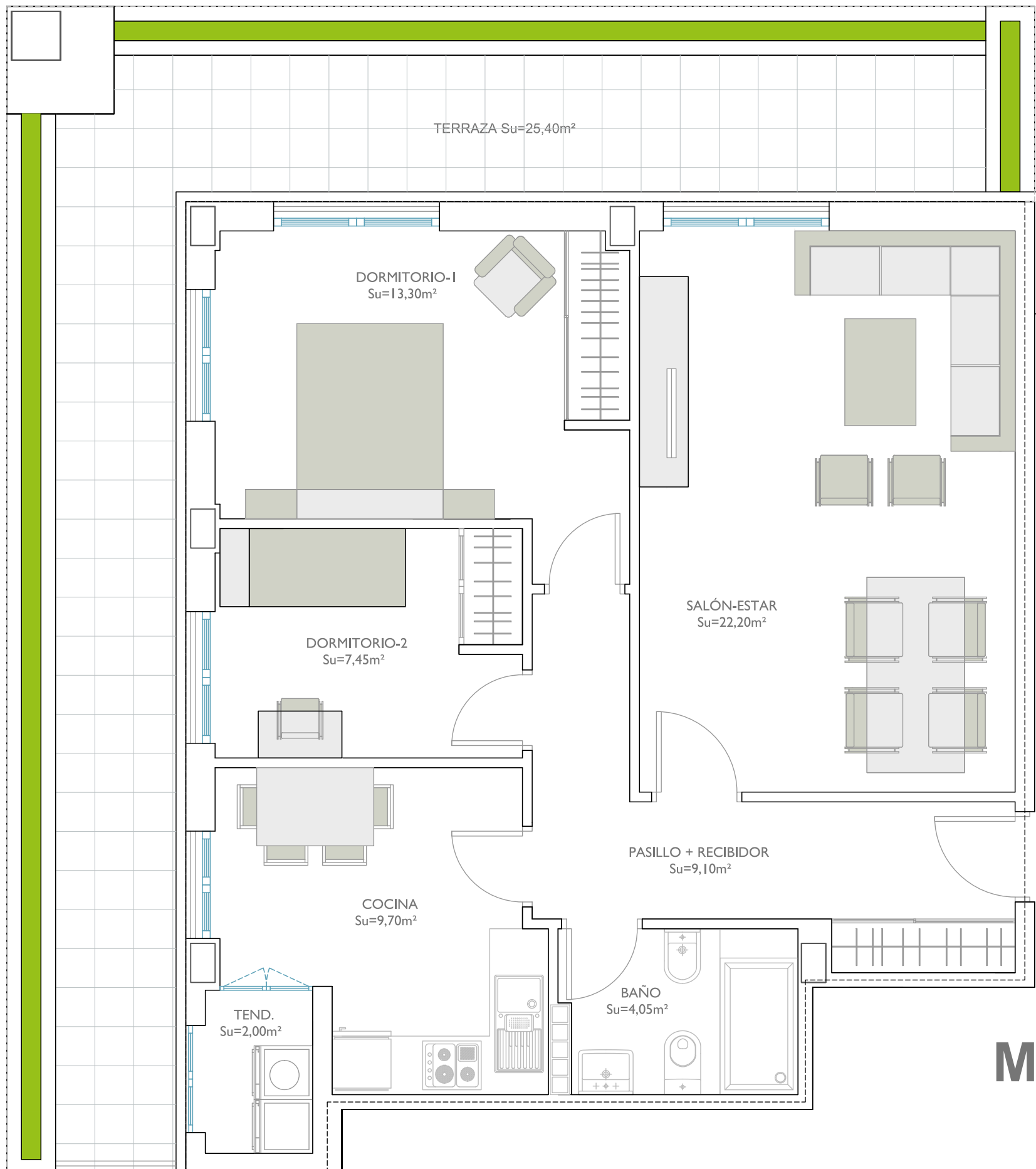
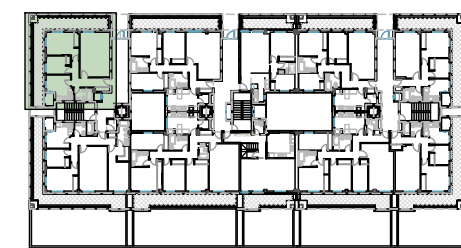

PORTAL-1			
Vivienda A	Su=	67,80	Sc= 77,60 S <sub>COMP</sub> = 74,75
ESTAR-COMEDOR	Su=	22,20	-2,85
DORMITORIO 1	Su=	13,30	
DORMITORIO 2	Su=	7,45	
PASILLO-RECIBIDOR	Su=	8,05	
COCINA	Su=	9,70	
TENDEDERO	Su=	2,00	Sc= 2,85
BAÑO	Su=	4,05	
ALMACENAJE	Su=	1,05	
Terraza A	Su=	25,40	Sc= 39,35

**Planta Baja** VIVIENDA A - PORTAL-1 Su=67,80m² + 25,40m² terraza **2 dorm.**

A



# MIRADOR DE SAN AGUSTÍN 2

## SOCIEDAD COOPERATIVA

29 VIVIENDAS Y GARAJES CON PISCINA Y PÁDEL EN PARCELA RC-2.2 EN AVDA. DE SAN AGUSTÍN DE SALAMANCA  
 PLANO ORIENTATIVO SUJETO A MODIFICACIONES EN EL PROYECTO. NO CONSTITUYE DOCUMENTO CONTRACTUAL. LA DISTRIBUCIÓN DE MUEBLES Y COCINA ES ORIENTATIVA.