

GIL SANTOS ARQUITECTO
 FCO JAVIER GIL SANTOS COL. 2216
 Calle Miró 6. Urbanización La Mina
 37184 Villares de la Reina (Salamanca)
 923262791-629068815
 javiergil.arqto@telefonica.net
 ©2014

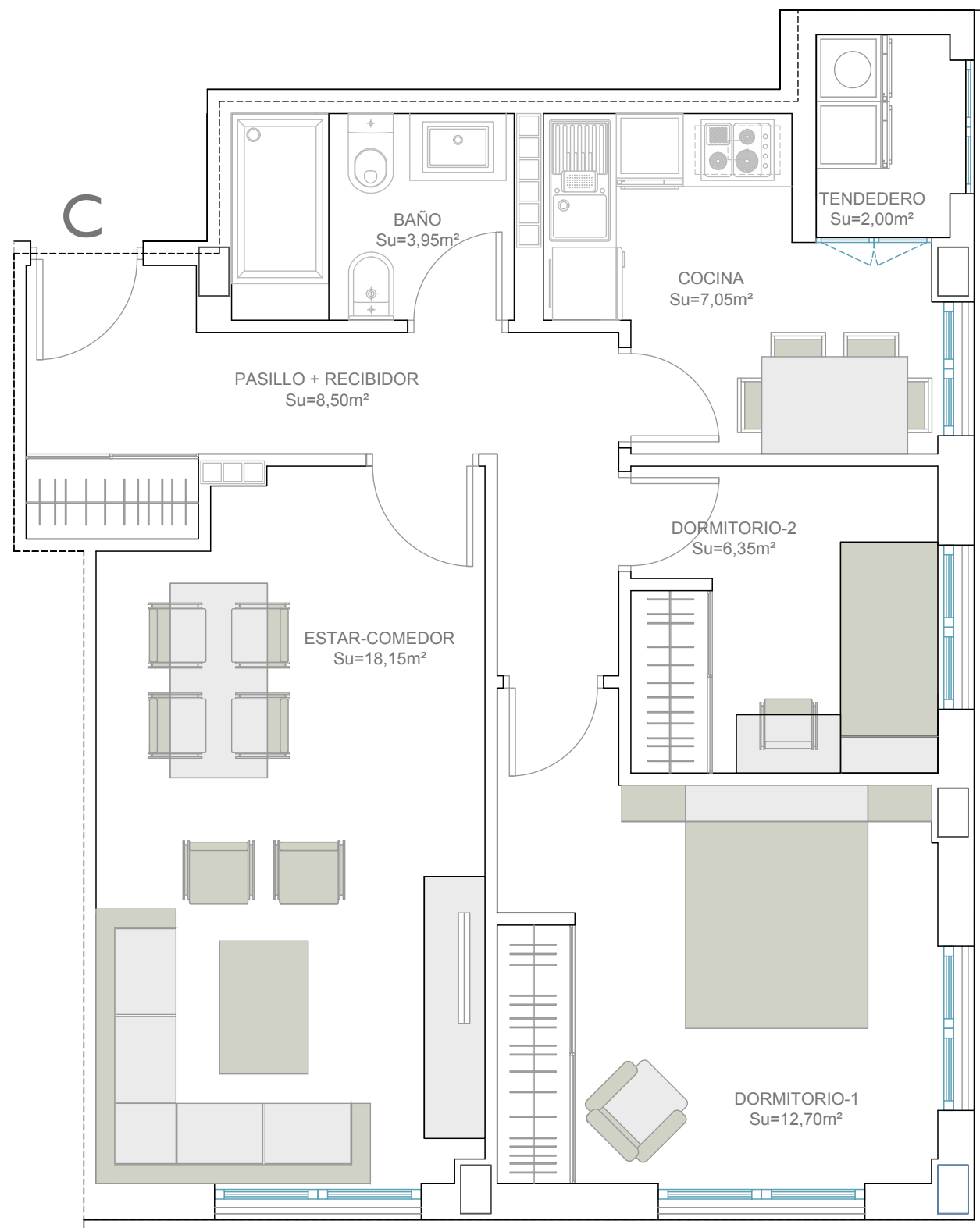
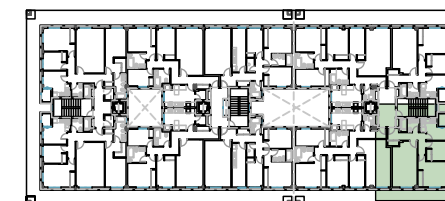

Vivienda C	Su=	58,70	Sc=	68,50	S _{COMP} =	65,65
ESTAR-COMEDOR	Su=	18,15				
DORMITORIO 1	Su=	12,70				
DORMITORIO 2	Su=	6,35				
BAÑO	Su=	3,95				
COCINA	Su=	7,05				
PASILLO - RECIBIDOR	Su=	8,50				
LAVADO TEND.	Su=	2,00	Sc=	2,85		

Planta 2^a VIVIENDA C - PORTAL-3
 Su=58,70m² 2 dorm.

MIRADOR DE SAN AGUSTÍN 2

SOCIEDAD COOPERATIVA

29 VIVIENDAS Y GARAJES CON PISCINA Y PÁDEL EN PARCELA RC-2.2 EN AVDA. DE SAN AGUSTÍN DE SALAMANCA

PLANO ORIENTATIVO SUJETO A MODIFICACIONES EN EL PROYECTO. NO CONSTITUYE DOCUMENTO CONTRACTUAL. LA DISTRIBUCIÓN DE MUEBLES Y COCINA ES ORIENTATIVA.