

29 VIVIENDAS Y GARAJES CON PISCINA Y PÁDEL EN PARCELA RC-2.2 EN AVDA. DE SAN AGUSTÍN DE SALAMANCA

PLANO ORIENTATIVO SUJETO A MODIFICACIONES EN EL PROYECTO. NO CONSTITUYE DOCUMENTO CONTRACTUAL. LA DISTRIBUCIÓN DE MUEBLES Y COCINA ES ORIENTATIVA.

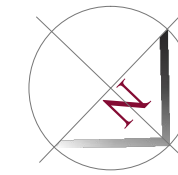

GIL SANTOS ARQUITECTO
 FCO JAVIER GIL SANTOS COL. 2216
 Calle Miró 6, Urbanización La Mina
 37184 Villares de la Reina (Salamanca)
 923262791-62906815
 javiergil.arqto@telefonica.net
 ©2014

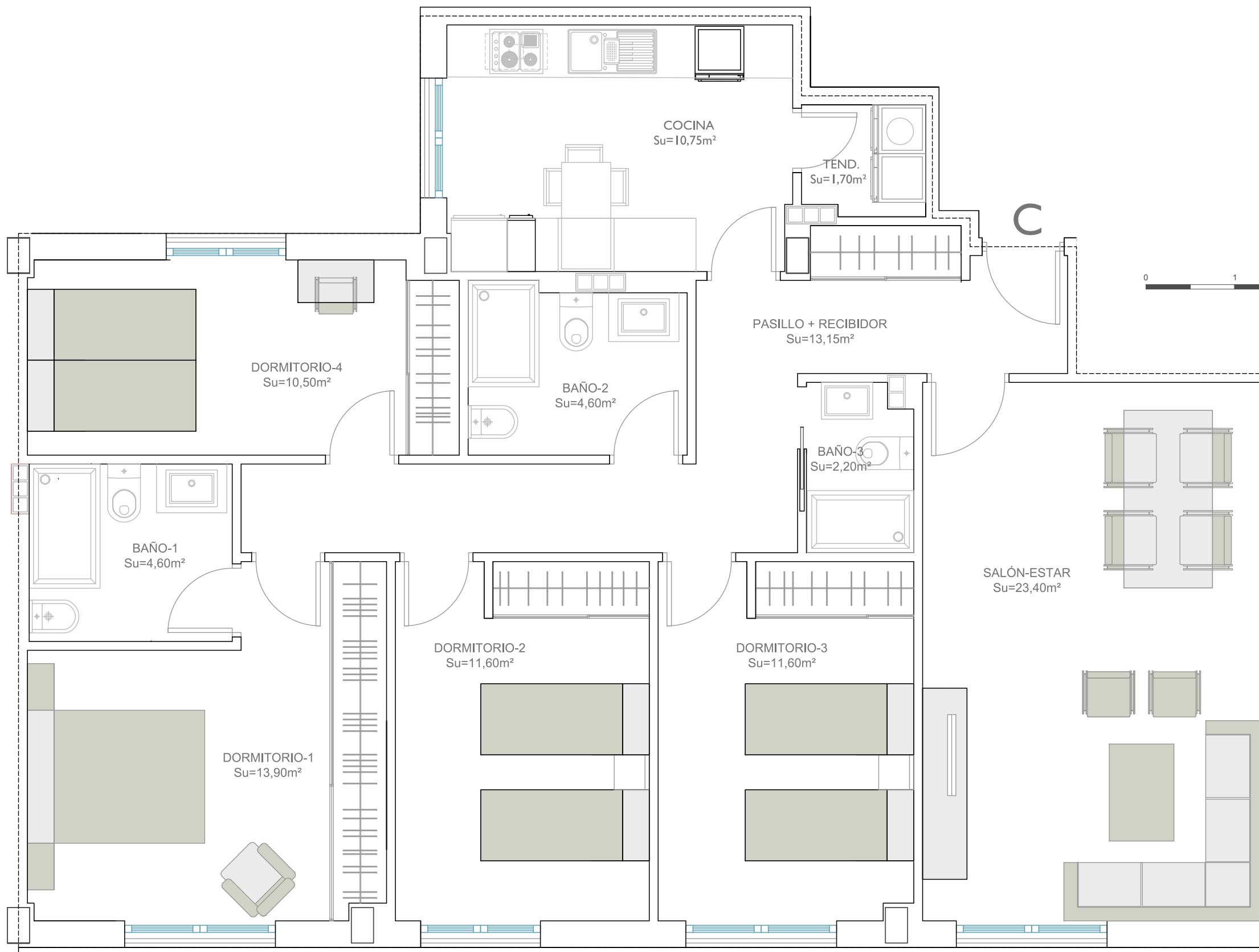
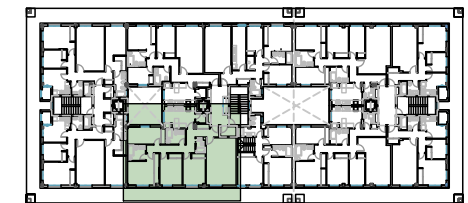

Vivienda C	Su=	108,00	Sc=	123,05	S _{COMP} =	123,05
ESTAR-COMEDOR	Su=	23,40				
COCINA	Su=	10,75				
DORMITORIO 1	Su=	13,90				
DORMITORIO 2	Su=	11,60				
DORMITORIO 3	Su=	11,60				
DORMITORIO 4	Su=	10,50				
BAÑO 1	Su=	4,60				
BAÑO 2	Su=	4,60				
BAÑO 3	Su=	2,20				
PASILLO - RECIBIDOR	Su=	13,15				
LAVADO TEND.	Su=	1,70				

Planta 1ª VIVIENDA B - PORTAL-2 4 dorm.
 Su=108,00m²

MIRADOR DE SAN AGUSTÍN 2
 SOCIEDAD COOPERATIVA