

0 1 2 3 4 5 metros

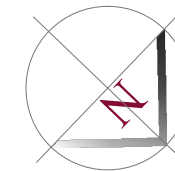

GIL SANTOS ARQUITECTO  
 FCO JAVIER GIL SANTOS COL. 2216  
 Calle Miró 6. Urbanización La Mina  
 37184 Villares de la Reina (Salamanca)  
 923262791-62906815  
 javiergil.arqto@telefonica.net  
 ©2014

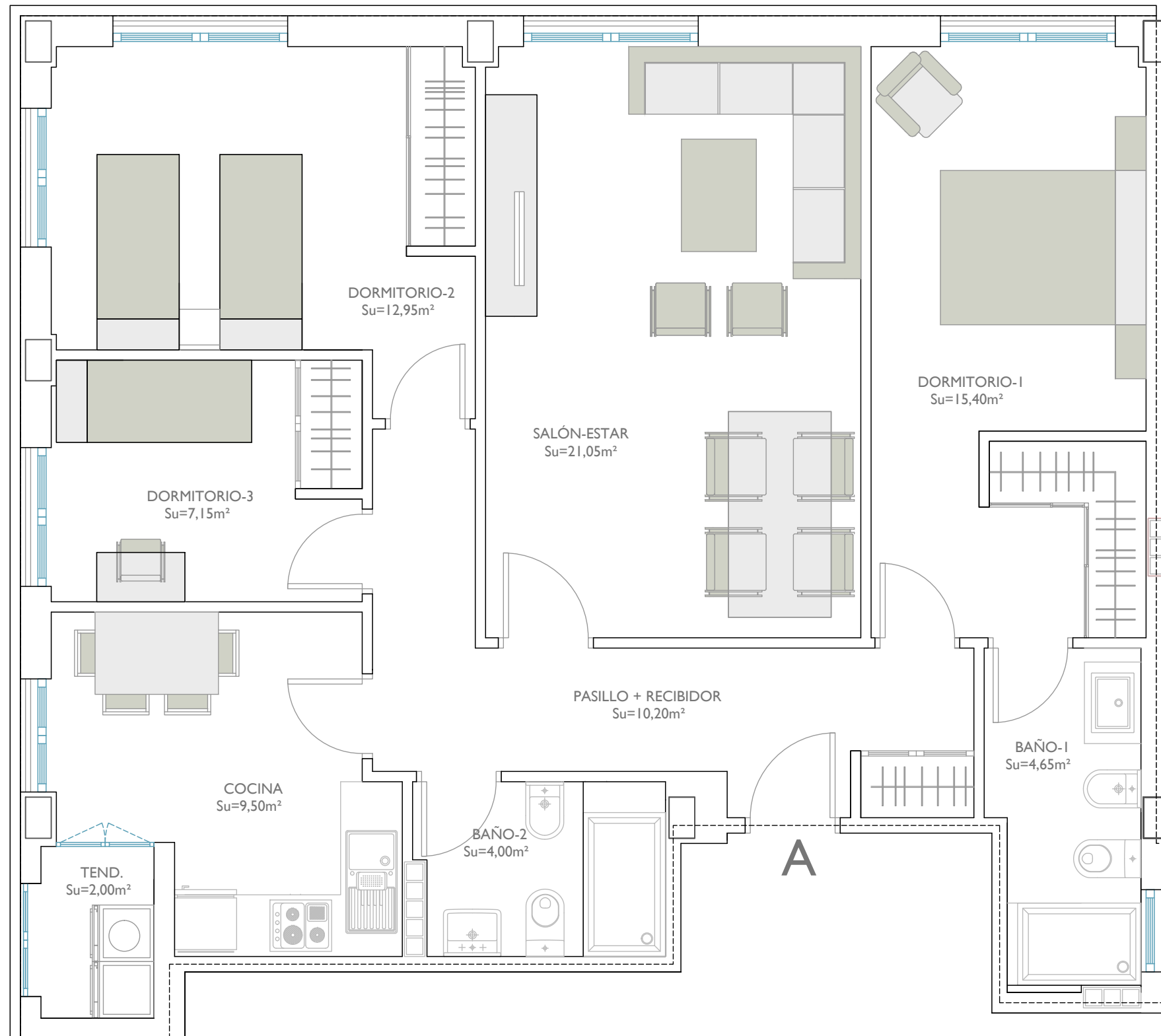
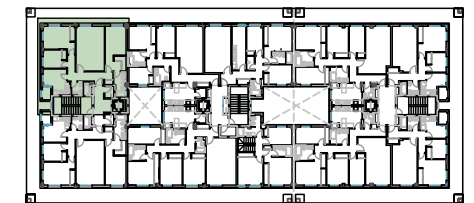

PORTAL-1			
<b>Vivienda A</b>	Su=	<b>86,90</b>	Sc= <b>99,50</b> S <sub>COMP</sub> = <b>96,65</b>
ESTAR-COMEDOR	Su=	21,05	
DORMITORIO 1	Su=	15,40	
DORMITORIO 2	Su=	12,95	
DORMITORIO 3	Su=	7,15	
BAÑO 1	Su=	4,65	
BAÑO 2	Su=	4,00	
PASILLO - RECIBIDOR	Su=	10,20	
COCINA	Su=	9,50	
LAVADO TEND.	Su=	2,00	Sc= 2,85

Planta 1<sup>a</sup> VIVIENDA A - PORTAL-1 3 dorm.  
 Su=86,90m<sup>2</sup>



# MIRADOR DE SAN AGUSTÍN 2

## SOCIEDAD COOPERATIVA

29 VIVIENDAS Y GARAJES CON PISCINA Y PÁDEL EN PARCELA RC-2.2 EN AVDA. DE SAN AGUSTÍN DE SALAMANCA  
 PLANO ORIENTATIVO SUJETO A MODIFICACIONES EN EL PROYECTO. NO CONSTITUYE DOCUMENTO CONTRACTUAL. LA DISTRIBUCIÓN DE MUEBLES Y COCINA ES ORIENTATIVA.