

PLANTA SÓTANO
 Sc= 68,57m² + 2,55m² leñera
 Su= 61,85m²

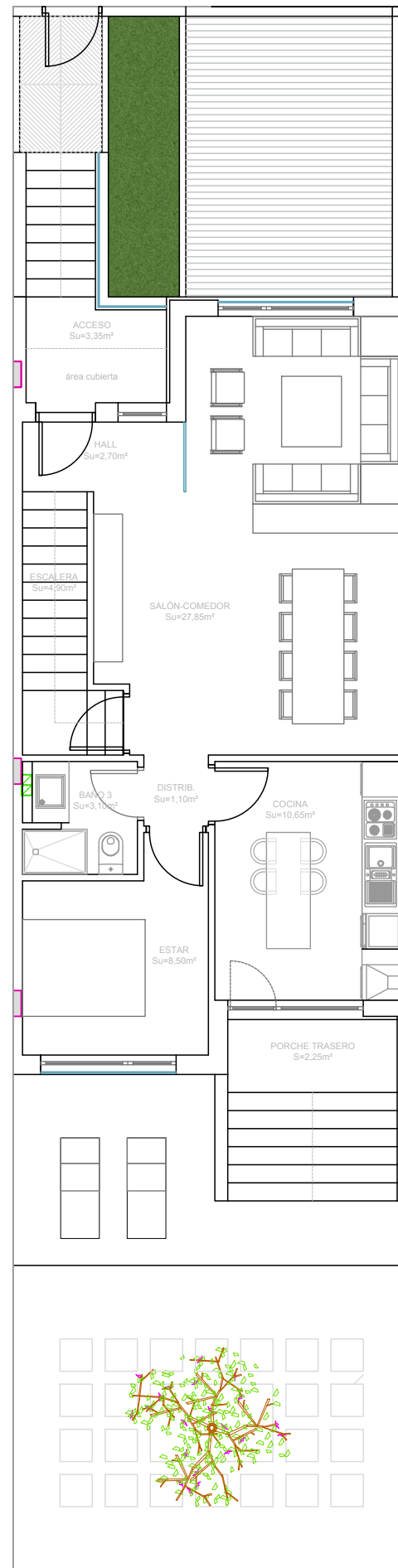

PLANTA BAJA
 Sc= 67,80m² + 2,20 (½) porches
 Su= 58,80m + 5,60m² terrazas

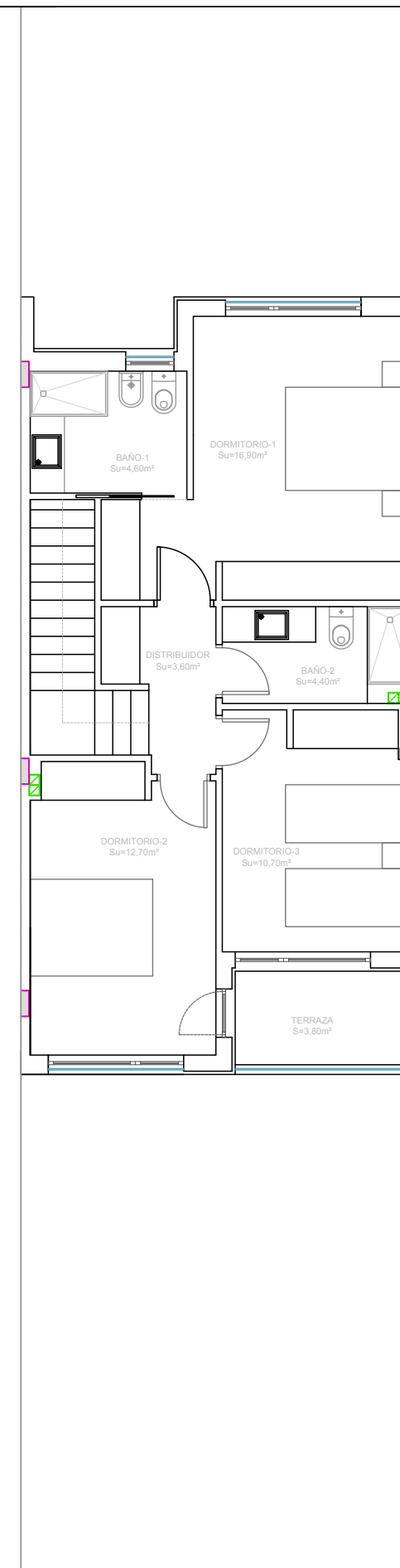

PLANTA PRIMERA
 Sc= 62,90m²
 Su= 52,90m² + 3,80m² terraza

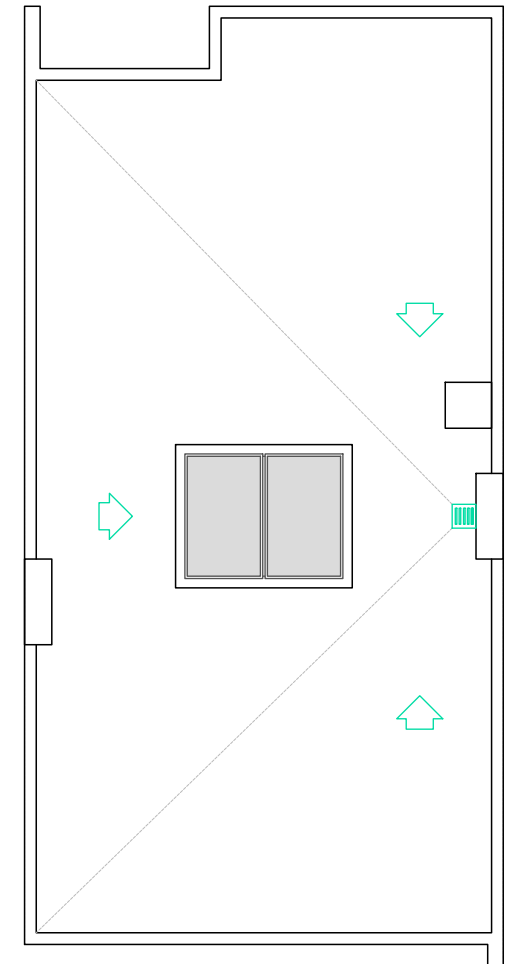

PLANTA DE CUBIERTA

12 VIVIENDAS UNIFAMILIARES Y LOCAL
 REFORMADO DE PROYECTO BÁSICO Y DE EJECUCIÓN

FCO. JAVIER GIL SANTOS - ARQUITECTO

GIL SANTOS ARQUITECTO
 FCO. JAVIER GIL SANTOS GIL SANTOS
 Calle Mira E. Urbanización La Mira
 37104 Villaverde de la Sierra (Salamanca)
 923207914-92308915
 jgsantos@gsaarquitectos.es

SITUACIÓN LOCATION
 PARCELA 19
 CALLE SOL, CABRERIZOS (SALAMANCA)

PROMOTOR PROMOTER
 RIVAMAR S.L.

FECHA DATE
 09.2017

ESCALA ESCALE
 1/100

PLANO Nº SHEET No.
 03-ARQ

2.5 m

ARQUITECTURA: SUPERFICIES, COTAS, AMUEBLAMIENTO Y DB-SI

VIV. TIPO: SÓTANO, PLANTA BAJA y 1ª