

| | PORTAL | | SUPERFICIE ÚTIL | CONST. PROPIA | Sup. Terrazas |
|-------------|--------|---------------|----------------------|----------------------------|----------------------------|
| PLANTA BAJA | 3 | ESTAR-COMEDOR | 20.05 m ² | | 13.25 m ² |
| VIVIENDA B | | DORMITORIO 1 | 12.35 m ² | | |
| | | DORMITORIO 2 | 10.05 m ² | | |
| | | DORMITORIO 3 | 7.30 m ² | | |
| | | BAÑO 1 | 4.65 m ² | | |
| | | BAÑO 2 | 4.00 m ² | | |
| | | RECIBIDOR | 5.10 m ² | | |
| | | PASILLO | 5.20 m ² | | |
| | | COCINA | 10.75 m ² | | |
| | | TENEDERO | 1.70 m ² | | |
| | | TOTAL | | 81.15 m² | 94.10 m² |

MIRADOR DE SAN AGUSTÍN

SOCIEDAD COOPERATIVA

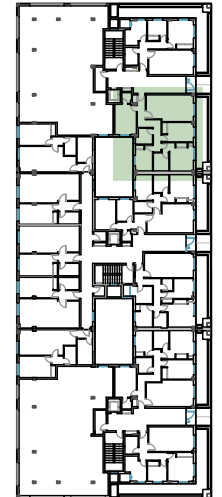

35 VIVIENDAS Y GARAJES CON PISCINA Y PÁDEL EN PARCELA RC-2.1 EN AVDA. DE SAN AGUSTÍN DE SALAMANCA

PLANO ORIENTATIVO SUJETO A MODIFICACIONES EN EL PROYECTO. NO CONSTITUYE DOCUMENTO CONTRACTUAL. LA DISTRIBUCIÓN DE MUEBLES Y COCINA ES ORIENTATIVA.



GIL SANTOS ARQUITECTO
FCO JAVIER GIL SANTOS COL. 2216
Calle Miró 6, Urbanización La Mina
37184 Villares de la Reina (Salamanca)
923262791-629069815
javiergil.arqto@telefonica.net
©2014