

MIRADOR DE SAN AGUSTÍN

SOCIEDAD COOPERATIVA

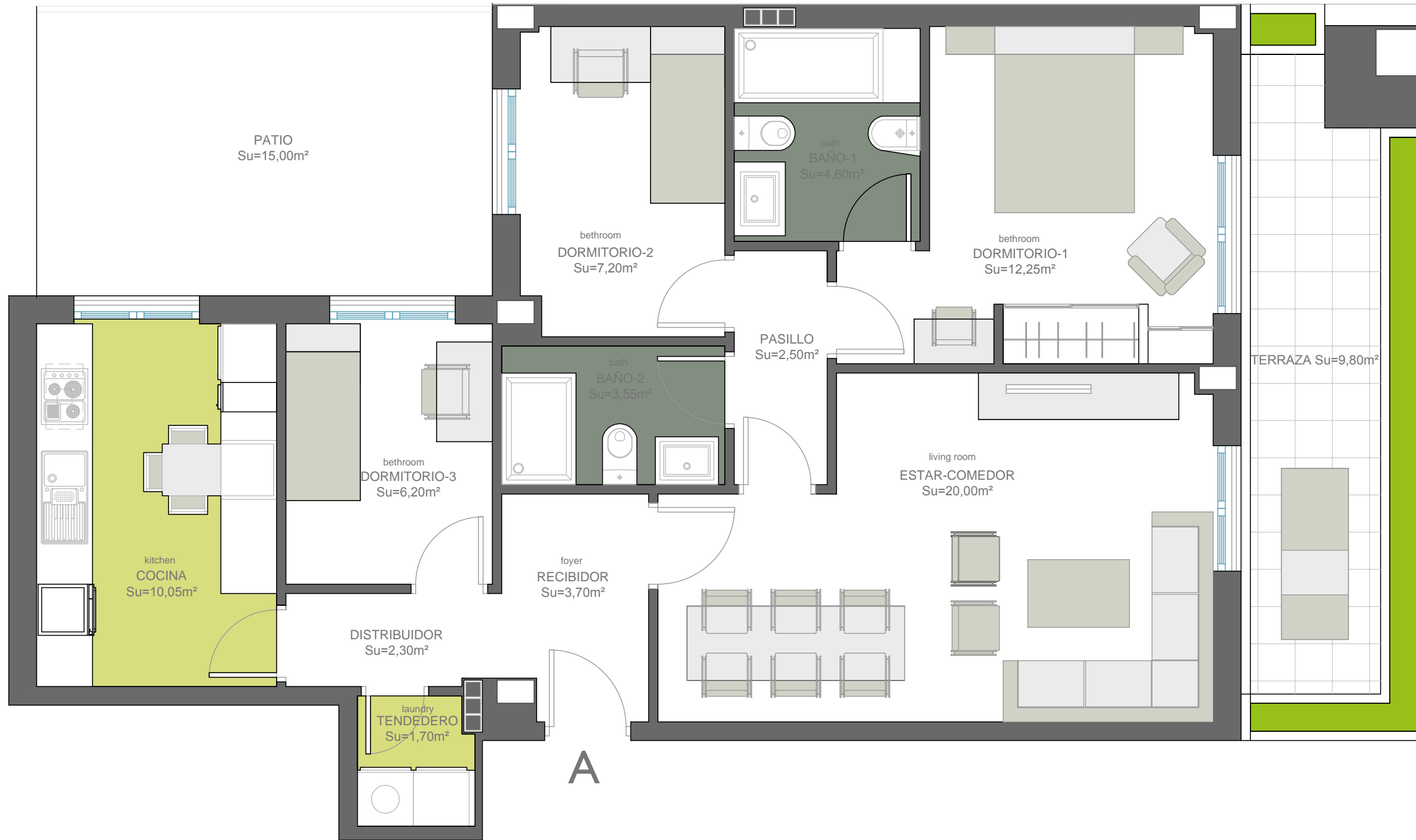

	PORTAL		SUPERFICIE ÚTIL	CONST. PROPIA	Sup. Terrazas	
PLANTA BAJA	2	ESTAR-COMEDOR	20.00 m ²		9.80 m ²	
VIVIENDA A		DORMITORIO 1	12.20 m ²			
		DORMITORIO 2	7.20 m ²			
		DORMITORIO 3	6.20 m ²			
		BAÑO 1	4.65 m ²			
		BAÑO 2	3.55 m ²			
		RECIBIDOR	3.70 m ²			
		PASILLO	2.50 m ²			
		DISTRIBUIDOR	2.30 m ²			
		COCINA	10.00 m ²			
		TENDEDERO	1.70 m ²			
		TOTAL		74.00 m²	86.80 m²	

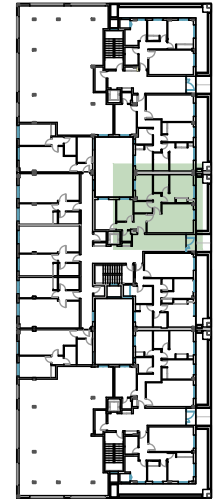

35 VIVIENDAS Y GARAJES CON PISCINA Y PÁDEL EN PARCELA RC-2.1 EN AVDA. DE SAN AGUSTÍN DE SALAMANCA

PLANO ORIENTATIVO SUJETO A MODIFICACIONES EN EL PROYECTO. NO CONSTITUYE DOCUMENTO CONTRACTUAL. LA DISTRIBUCIÓN DE MUEBLES Y COCINA ES ORIENTATIVA.



GIL SANTOS ARQUITECTO
 FCO JAVIER GIL SANTOS COL. 2216
 Calle Miró 6, Urbanización La Mina
 37184 Villares de la Reina (Salamanca)
 923262791-629069815
 javiergil.arqto@telefonica.net
 ©2014