

RESIDENCIAL MIRADOR DE SAN AGUSTÍN

SOCIEDAD COOPERATIVA

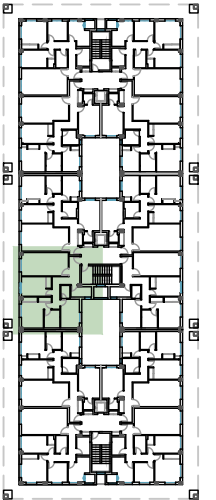

	PORTAL		SUPERFICIE ÚTIL	CONST. PROPIA	Sup. Terrazas
PLANTA SEGUNDA	2	ESTAR-COMEDOR	18.05 m ²		
VIVIENDA C		DORMITORIO 1	12.80 m ²		
		DORMITORIO 2	9.50 m ²		
		BAÑO 1	4.70 m ²		
		BAÑO 2	3.60 m ²		
		RECIBIDOR	5.00 m ²		
		PASILLO	5.30 m ²		
		COCINA	8.80 m ²		
		TENEDERO	2.00 m ²		
	TOTAL		69.75 m²	81.60 m²	

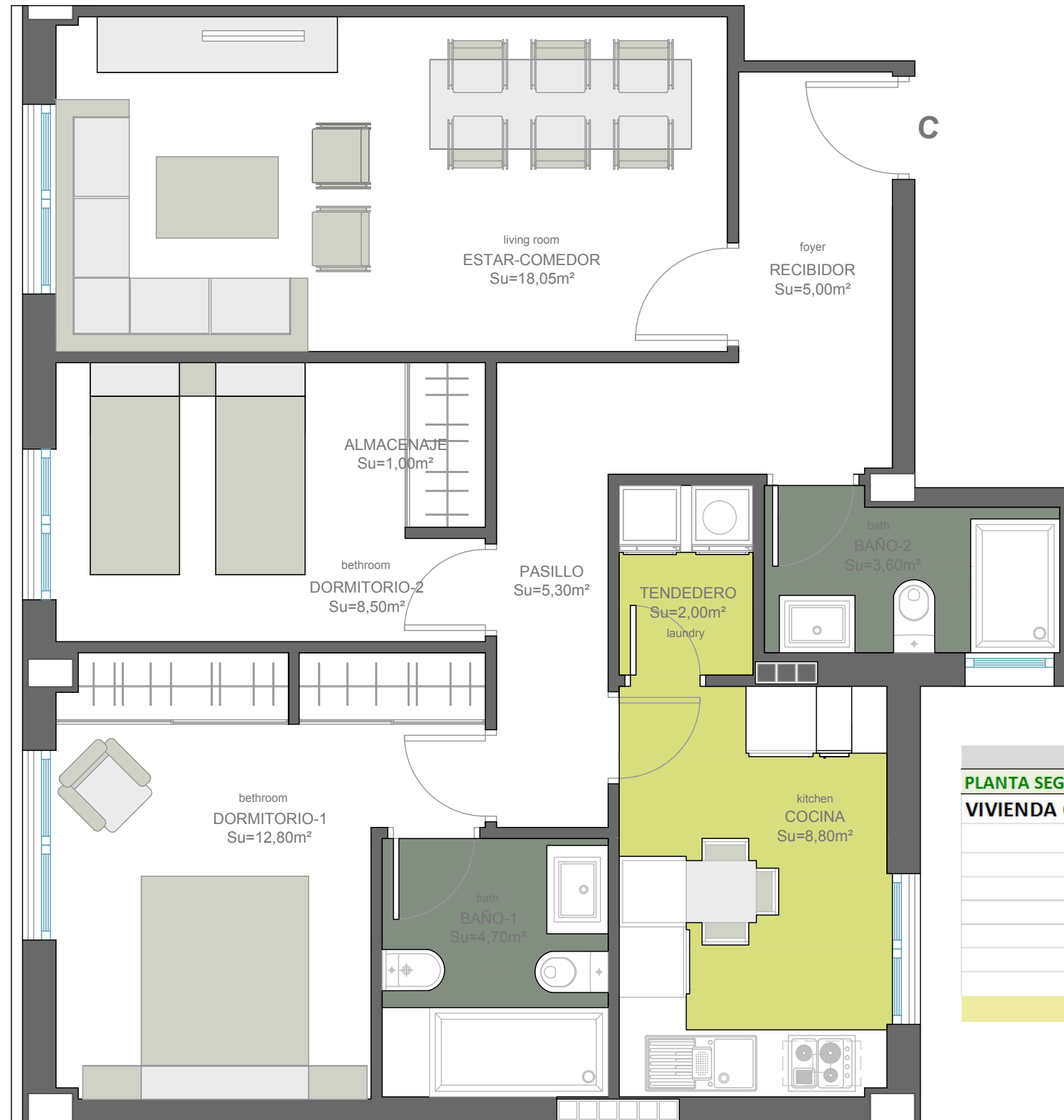

35 VIVIENDAS Y GARAJES CON PISCINA Y PÁDEL EN PARCELA RC-2.1 EN AVDA. DE SAN AGUSTÍN DE SALAMANCA

PLANO ORIENTATIVO SUJETO A MODIFICACIONES EN EL PROYECTO. NO CONSTITUYE DOCUMENTO CONTRACTUAL. LA DISTRIBUCIÓN DE MUEBLES Y COCINA ES ORIENTATIVA.



GIL SANTOS ARQUITECTO
FCO JAVIER GIL SANTOS COL. 2216
Calle Miró 6, Urbanización La Mina
37184 Villares de la Reina (Salamanca)
923262791-629069815
javiergil.arqto@telefonica.net
©2014